Sede:
10149 TORINO
Corso Svizzera, 185
Tel. 011.7424511
Fax 011.7424544
torino@simtaspa.com
www.simtaspa.com

Export Dpt
10149 TORINO
Corso Svizzera, 185
Tel. +39 011.7424530
Fax +39 011.7424533
sales@simtaspa.com

SIMTA SOCIETA' PER AZIONI
Cod.Fisc. - P.IVA 00504680018
Reg. Imprese Torino 00504680018
Intrastat Code IT00504680018
REA CCIAA Torino 215896
N° Meccanografico TO009752
Capitale Sociale € 2.550.000,00 i.v.

dal 1949 simta
Editori di tessuti d'arredamento

SCHEDA TECNICA ARTICOLO

12 285

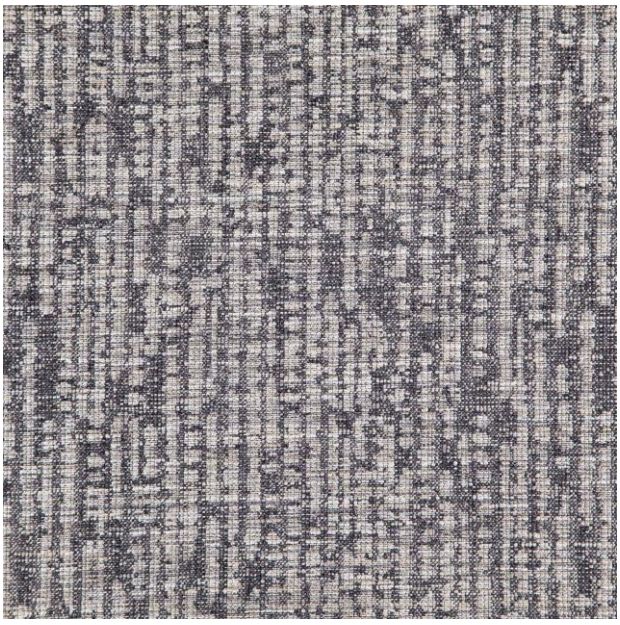

Collezione: 1303 Arno

Art.: 12 285

Composizione: 63%PC – 37%PL

Altezza: cm 145 ↔

Peso: 760 g/ml

Martindale: 60.000

Manutenzione:

Restr. Primo lavaggio: ±2%

Solidità alla luce: 6

Solidità al lavaggio: 5

Pilling: 4

Note: Antimacchia