Sede:
10149 TORINO
Corso Svizzera, 185
Tel. 011.7424511
Fax 011.7424544
torino@simtaspa.com
www.simtaspa.com

Export Dpt
10149 TORINO
Corso Svizzera, 185
Tel. +39 011.7424530
Fax +39 011.7424533
sales@simtaspa.com

SIMTA SOCIETA' PER AZIONI
Cod.Fisc. - P.IVA 00504680018
Reg. Imprese Torino 00504680018
Intrastat Code IT00504680018
REA CCIAA Torino 215896
N° Meccanografico TO009752
Capitale Sociale € 2.550.000,00 i.v.

dal 1949 simta
Editori di tessuti d'arredamento

SCHEDA TECNICA ARTICOLO

12 302

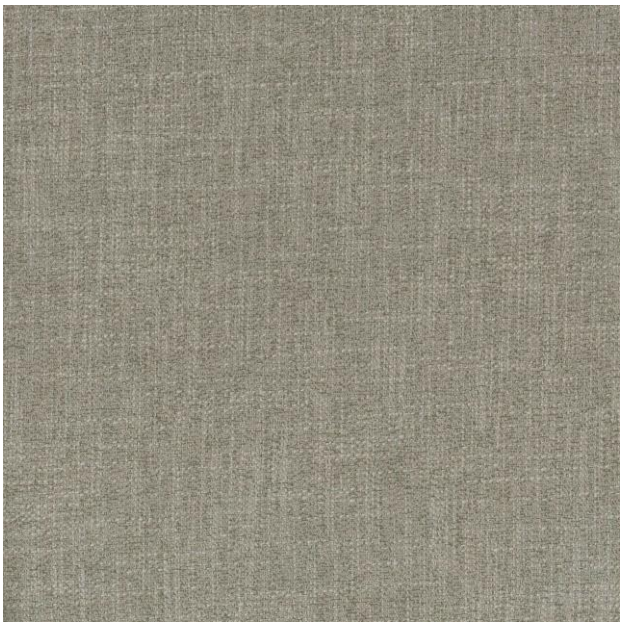

Collezione: 1309 Living

Art.: 12 302

Composizione: 100%PL

Altezza: cm 140 ↔

Peso: 660 g/ml

Martindale: 100.000

Manutenzione:

Restr. Primo lavaggio:

Solidità alla luce: 5

Solidità al lavaggio: 5

Pilling: 4/5

Note: